⊕ 공지사항

홍신부님 사제서품 60주년 축하식(회경축)
- 축하미사: 12월 13일 10시30분 교중미사 (집전:홍야고보 신부님)
- 전신자 잔치국수 무료 제공됩니다.

중고등부 캠프
- 날짜: 12월 19일(토) - 21일(월)
- 장소: WEC Centre (Morisset)

성탄 판공 안내
- 성탄 판공표가 배부 되었습니다.

날 짜	구 역
12월 16일(수)	1 ~ 4구역
12월 17일(목)	5 ~ 8구역
12월 18일(금)	9 ~ 12구역

판공후 2016년 달력을 수령하시기 바랍니다.

사목회의
- 12월 20일(주일) 교중미사 후 12시 30분
- 장소: 미카엘방

성탄 예술제
- 12월 24일(목) 오후 7시부터
- 장소: 기념관

성탄미사 안내
- 12월 24일(목) 오후 10시 성야미사
- 12월 25일(금) 오전 9시, 10시 30분
  오후 5시 30분, 7시 30분
- 시티: 오후 5시

이남웅 스테파노 신부님 영명축일
- 축하식: 12월 27일(주일) 교중미사

첫영성체 교리 접수
- 대상: 초등학교 3학년 - 6학년
- 접수기간: 12월 5일(토) - 1월 31일(주일)까지
- 접수장소: 교리교사, 사무실
* 접수기간 이후 신청은 받지 않으니 참조 부탁드립니다.

송년 및 신년 미사
- 송년 미사: 12월 31일(목) 오후 8시
- 신년 미사: 1월 1일(금) 오전 10시

단체모임
- 12월 13일(주일): 쌍뚜스 성가대, 전례해설단, 연령회, 안나회
  요한회
- 12월 19일(토): 꾸리아, 헌화회, 자모회
- 12월 20일(주일): 글로리아 성가대, 독서단

2016년 교무금 신립안내
- 교무금 신립 대상자는 하이스쿨 졸업자 이상으로
- 가족단위로 약정서와 교무금 봉투를 수령하신 후
- 약정서는 미사 중 약정서 봉헌함에 봉헌해 주시면 됩니다.
(약정서에 봉투번호를 꼭 기재해 주시기 바랍니다.)

주일학교 미사안내 (방학기간)
- 기간: 12월 19일(토) - 1월 30일(토)
- 초등부, 중고등부 미사: 토요일 오후 5시30분
- 특전미사: 토요일 오후 7시 30분
- 방학기간에는 석식은 없습니다.
- 방학기간중 토요일 성물 도서부는 쉽니다. (주일은 정상영업)

홍보분과 위원을 모집합니다
본당 설립 40주년을 맞아 교회 행사의 취재, 출판 디자인, 영상물 제작, 동영상 촬영 및 편집 등의 다양한 홍보활동을 맡아 주실 분을 찾습니다.
홍보분과장(0416 864 765; 이은형 카타리나) 혹은 사무실로 관심있으신 분들의 많은 연락을 기다립니다.

세례를 축하합니다.

이름	세례명	이름	세례명
강성철	베드로	유미애	미카엘라
조맹호	마태오	차주연	안나
조인숙	베로니카	김대호	토마스
이주연	올리비아	김미리	글라라
박소정	세실리아	전정자	조세핀 메리
김진은	아가다	한석우	에스텔
강창진	스테파노	김효정	보나
강민영	레아	허은정	안드레아
이혜성	마리아	전민철	빅토르
이해연	베로니카	김영주	마리아
강민제	레오	김정윤	데레사
문은남	제시카	김수빈	크리스티나
장석관	베드로	박시우	예로니모
한영욱	세례자 요한	박영재	스테파노
이미경	라파엘라	서경민	라파엘
성상호	다니엘	석희선	테오도라
박혜정	실비아	이정은	헬레나
김윤수	빅터	최혜리	헬레나
김용수	에릭	송두용	요셉

총 38명

주일 봉사
■ 20/12월 09 구역 ■ 27/12, 3/1월 10 구역 ■ 10,17/1월 11 구역 ■24,31/1월 12 구역
■ 전례, 커피, 청소 9:00 am, 10:30 am

오늘의 중식 메뉴
잔치국수 (무료)

봉헌금	교무금	기타	지출	누적잔액	미사 참례수
$2,627.15	$18,774.97	$0	$27,761.44	$130,087.67	1,948

주소 26 Carnarvon St Silverwater NSW 2128 홈페이지 www.sydneykcc.org 이메일 info@sydneykcc.org 전화번호 8756 3333 (대표번호), 8756 3334
팩스번호 8756 3335 사제관 8756 3330 (임 요셉 신부), 8756 3332 (노 미카엘 신부), 8756 3331 (이 스테파노 신부), 9558 3498 (홍 야고보 신부)
수녀원 8756 3336 (좌 인노첸시아 원장수녀, 최 디아나 수녀, 윤 바오로 수녀) 연령회 0433 067 456 (김인섭 야곱) 차량봉사 0414 488 700 (이창석 바오로)

대림 제3주일 / 자선주일 2015. 12. 13(다해) / 제72호

시드니 한인 가톨릭 주보

주임신부: 임기선 요셉
보좌신부: 노호영 미카엘, 이남웅 스테파노
고해신부: 홍 야고보
수녀: 좌순선 인노첸시아, 최연숙 디아나, 윤경남 바오로
사목회장: 최병훈 요셉

한국 순교자와 성 스타니슬라오 성당 Korean Martyrs & St Stanislaus Catholic Church 주소 26 Carnarvon St Silverwater NSW 2128 전화번호 02 8756 3333

사목지표

소공동체와
레지오가 활발한 공동체

복음에서 삶으로, 삶에서
선교로 나가는 공동체를
건설 합시다

미사 시간 안내

월요일
7:30 pm
화요일
7:00 am, 7:30 pm
수, 목, 금요일
9:30 am
7:30 pm
토요일
9:30 am (매주)
4:00 pm (초등부)
5:30 pm (중고등부)
7:30 pm (청년부)
주일
7:00 am
9:00 am
10:30 am (교중)
5:00 pm (시티)
5:30 pm (영어)
7:30 pm

⊕ 당신은 아름다움이십니다 - 대림 특강 첫날

푸른 하늘과 예쁜 구름을 본다. 난 하느님과 함께 하고 있다. 맛있는 음식을 먹고 있다. 하느님과 나는 하나다. 나무가 바람에 흔들려 쏴아 하는 기분 좋은 소리를 내고 있다. 하느님은 내 곁에 계시다. 향기로운 꽃 향기가 방안에 퍼진다. 역시 하느님은 내 곁에 계신다.

단순하다. 나의 오감을 통해 느끼는 세상 모든 것들의 아름다움을 통해 하느님이 여기 계심을 아는 것이다. 아름다움을 그저 지켜보는 것. 관상하는 것이다. 지난 2일(수) 이재성 보나벤투라 수사님은 첫 대림 특강을 통해 성 프란치스코는 이렇게 기초적이고 단순한 신앙으로부터 출발해 오상(그리스도가 수난 당시 받았던 상처인 즉, 양손, 양발, 옆구리의 5군데에 나타난 성흔)까지 받는 성인이 됐다고 했다.

'당신은 아름다움이십니다' - 무엇에서 아름다움을 느꼈다면 그것이 바로 하느님이시다. 아름다움을 한없이 바라보는 것이 성 프란치스코의 관상기도의 시작이다. 즉, 아름다움의 대상을 보면 그것을 내 마음속에 넣고 한없이 바라보고, 이후 그 대상이 내면에서 어떠한 변화나 작용을 일으켜도 내 뜻대로 확장하지 말고 그냥 가만 지켜보라는 것이다. 내 의지는 완전히 제거하고 아름다움 자체가 일으키는 변화에 내 몸과 마음을 맡기라는 것이다.

또한 우주만물은 하느님의 작품으로 하느님의 모습이 그 피조물 안에 깃들어 있다. 따라서 우주만물을 통해 그분에게 갈 수 있다는 것은 어쩌면 당연한 일이라는 것이다.

보고 듣고 맛보고 냄새 맡고 만지고... 사실 이러한 오감을 통한 관상기도로 하느님을 알 수 있다면 그 기회는 실로 무궁무진한 것이다. 특강의 첫 날인 지금 이 순간, 나도 수사님의 지도를 따라 아름다움을 관상해봤다. 공동체 식구들을 눈으로 보니 반갑고, 수사님의 명강의를 귀로 들으니 깊은 깨달음을 얻어 좋고, 쉬는 시간 봉사자들이 마련해주신 향기로운 커피 한 잔과 맛있는 과자 한 조각을 입에 넣으니 맛있고, 관상봉으로 수사님을 따라 심장 먼데서부터 온몸 구석구석을 두드리니 굳었던 몸이 날아갈 듯이 상쾌하다. 하느님은 이렇게 오감을 통해 우리에게 들어오시는구나...

수사님은 또한 '아름다움'을 제대로 알려면 '추함'이 있는 것을 알아야 한다고 하셨다. '아름다움'을 아름다움으로 느끼려면 '추함'에 관심을 기울이고 그것을 관상할 수 있어야만 참기쁨에 들어갈 수 있다는 것. 어렵다. 그러나 우리가 '행복한 시간'이 정말 좋다라고 느끼려면 '불행했던 순간'이 있어봐야 알 수 있다는 것이다.

성현들의 삶의 방식이 우리와 다른 것은 이같이 '추한 것''좋지 못한 것'에 시선을 두고 사는 것이다. 자발적으로 어려움, 가난, 행복하지 않음, 아름답지 못함을 택하는 것이다. 힘든 상황을 기꺼이 감수하고 그리스도의 삶을 택하는 것으로 참 행복과 큰 기쁨을 얻는 자들, 바로 이들이 성현들인 것이다.

⊕ 전례성가 / 화답송

전례성가: 입당: 93 봉헌: 482, 212 성체: 171, 161 파견: 95
제 1독서: 스바 3,14-18ㄱ 제 2독서 필리 4,4-7 복음 루카 3,10-18

화답송:

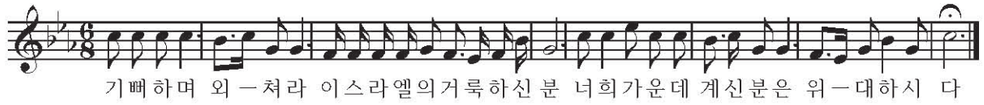

영성체송: 마음이 불안한 이들에게 말하여라. 힘을 내어라, 두려워하지 마라. 보라, 우리 하느님이 오시어 우리를 구원하시리라.

유아세례

유아세례식이 지난 5일(토) 본당에서 있었다. 주님의 자녀로 키우기를 결심한 부모들과 예쁜 아가들의 영육간의 건강을 위해 신자들의 많은 기도를 부탁드린다.

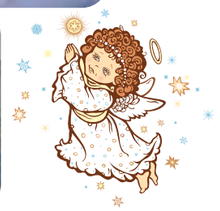

대림특강

지난 2일(수)과 3일(목) 열정적인 대림특강을 해주신 이재성 보나벤투라 수사님이 6일(주일) 미사 중 강론을 해주시고 오후 12시30분부터 3차 마지막 특강을 해주셨다.

은빛대학 종강

지난 3일(목) 은빛대학이 종강식을 했다.

은총나라

초등부 주일학교 학생들의 이벤트인 은총나라가 5일(토) 성당 주차장에서 열렸다. 일년간 평소에 게임이나 재능을 통해 교사들로부터 받은 은총표를 가지고 초등부 주일학교 학생들은 친구들과 함께 은총시장에서 재미있는 시간을 보냈다.

대건관 건립기금 신립 현황 (2015년 11월 30일 - 12월 6일)

구분	신립수	신립 금액	납부 금액 (개인/가족 신립)	기타 납부금액 (단체/익명/감사헌금)
금주	19명	$8,300	$12,110	$450
누계	542명	$684,800	$312,260	$39,160

박예라 카타리나
오윤성 요한
김익삼 루까
조홍선 요한
조청자 요안나
김정선 모니카
김태균 요셉
강석현 세실리아
윤순옥 베로니카
강배화 로사
강길상 스테파노
강원봉 베드로
강원민 요한
강원진 요셉
김 레오
김 토마스
임인숙 아네스

기타
감사헌금 $110
익명 $340

변호사 이수붕 토마스
3대 법대 학사(LLB)/맥콰리대 회계학 석사/공인회계사
부동산 매매, 사업체 매매, 상가임대, 각종계약, 소송, 상해보상, 유언상속
Lvl 5, Suite 1, Strathfield Plaza Strathfield NSW 2135
TEL. 9746 3588 FAX. 9746 5722
MOB. 0425 270 983

김주영 번역사 NAATI 3급
각종 증명서 / 이민성, 법정, 기타 관공서에 제출할 서류
0411 745 825

미래운송
▶해외이사 전문 ▶일반이사
▶포장이사 ▶장거리이사
▶피아노 운반 전문
대표:고영식 파스칼 0404 075 667

Mercedes-Benz
The best or nothing
세일즈 컨설턴트 David Jung
M: 0430 870 709
748 Pacific Highway, Chatswood

북창동순두부
BCD TOFU HOUSE 에필 콜스 맞은편
T. 9868 4300 M. 0420 319 660
Shop 10/74 Rawson St. Epping 박만원 토마스

코알라 퀼트
캠시 영제과점 옆
손으로 만든 옷, 예쁜 니트, 퀼트 가방, 인형 소품 판매
Sopia Kim 0412 502 711

Bendigo Bank
벤디고 은행 스트라스필드 지점
www.bendigobank.com.au/Strathfield
T. 02 9744 1433

HOME 새 아파트 Off the Plan 분양전문
시드니 전 주요지역 / 퀸즐랜드
거주자, 투자자, 첫 주택 구입자, 학생, 외국인 환영
로사 김 0425 229 707, 클라우디아 고

대림 제 3주일 / 루카 3, 10 – 18

질문

"옷을 두 벌 가진 사람은 못 가진 이에게 나누어 주어라." (11)
▶ 내가 나누어 줄 것이 많다는 것을 깨닫게 된 적이 있습니까?

"저희는 어떻게 해야 합니까?" (12)
▶ 신앙생활에서 어떻게 해야 할지 모를 때 좋은 도움을 받았던 경우가 있습니까?
▶ 누구도 알아주지 않는 주님의 일이나 봉사를 하면서 외로웠던 적이 있습니까?

"정해진 것보다 더 요구하지 마라." (13)
▶ 정해진 것보다 더 무리한 요구를 해서 어려움을 겪었던 경우가 있습니까?

백성은 기대에 차 있었으므로 (15)
▶ 나의 기대를 채워주거나 버팀목이 되었던 사람이 있으면 소개해봅시다.

※그 외 성경구절
위 성경구절 외에 내 마음에 다가온 성경 구절이 있습니까?
왜 그 말씀이 다가옵니까? (그 말씀이 나의 삶과 어떤 관련이 있습니까? 그 말씀에서 얻은 깨달음 혹은 느낌은 무엇입니까?)

유아 미사실 사용 수칙

- 유아 미사실도 성전입니다.
- 유아 미사실은 만 3세 이하의 유아를 위해 꼭 필요한 보호자만 이용합니다.
- 미사 중에는 실내 출입문을 항상 열어 둡니다.
- 미사 중 성전 밖에서 미사를 드리는 것을 삼가하며 유아에게 부모의 적극적인 미사 참례 자세를 보여 줍니다.
- 물을 제외한 어떤 음식물도 가지고 들어오지 않습니다. (젖먹이 예외)
- 4세 이상의 소아를 둔 가족은 소아 가족석 (유아 미사실 앞)에서 미사를 드립니다.
- 유치원생부터는 가능하면 어린이 미사에 참석합니다.
- 유아 및 소아에 대한 기초 예절 교육을 잘 시켜주시기 바랍니다.
- 미사 후 유아 미사실을 깨끗이 정리합니다.

홍 야고보 신부님 사제서품 60주년 축하드립니다.

홍 야고보 신부님(Fr James Duggan) 약력

- 1928년 시드니에서 아이리쉬계 카톨릭 부모님 슬하 2남 중 장남으로 출생

- 1949년 콜롬반 신학교 입학

- 1955년 12월 17일 시드니 세인트 패트릭 성당에서 사제 서품. 콜롬반 수도회 소속

- 1956년 콜롬반 수도회 4분의 신부님과 함께 한국 선교사로 발령후 황 신부님과 함께 한국 춘천교구에 소속

주교님으로부터 얼굴이 붉다고 하여 한국 성을 '홍' 씨로 부여받고 이후 홍 야고보 신부님으로 불려짐

4개월간의 한국어 연수 후 강원도 홍천 성당으로 발령받으며 한국에서의 사제 활동 시작후 1957년 원주 원동 성당에서 3년간 재임

- 1960년 원주 단구동 성당 주임신부로 재직하며 성전 건립

- 1964년 강릉 카톨릭 병원 재직

- 1967년부터 약 4년간 강원도 간성 성당 재직

- 1970년대부터 서울로 올라와 돈암동 콜롬반 수도회의 관구장 신부로 재직

- 1980년까지 서울 창동 성당 주임신부와 서울 목동 성당 주임신부 재직

- 1980년 중반부터 1994년까지 경기도 가평 성당과 구리 성당, 금곡 성당을 거치면서 새 성전 건립을 3회 이뤄내심

- 1994년 호주로 어머니 간호차 오셨다가 동생의 사망으로 홀로 계신 어머니 때문에 한국의 본당을 넘기고 주교님 허락으로 시드니로 영구 귀국하심

- 이후 현재까지 시드니 대교구 한인 천주교회에서 사제로 봉사하면서 청빈, 절제, 기도로 모든 카톨릭 신자들의 귀감이 되는 생활을 하고 계심

Virtuoso Coffee
Roast and Supply
맛있고 신선한 원두커피를 공급해 드립니다
www.virtuosocoffee.com.au
김세준 다니엘 0401 907 304

제일물리치료 병원·한의원
대표원장 국중두 토마스모어
교통사고 재활치료 전문
스트라스필드 플라자 2층 T. 9763 5015

아이가구 IGAGU www.igagu.com.au
학생 가구 ★ 앤틱 가구 ★ 신혼 가구
허리가 편안한 듀오백 의자
18/6-20 Braidwood St. Strathfield South T. 9742 3220

Miracle Finance
주택융자 · 재융자 · 상업건물 융자
고준서 0408 815 816
austarko@hotmail.com

부엌가구 • 일반가구 • 인테리어 • 주문제작[공장 직영]
TOTAL KITCHEN
MOBILE: 0414.654.077 PHONE: 02.9737.9033
E-MAIL ADDRESS: TOTAL.KITCHEN@HOTMAIL.COM
ADDRESS: 67-69 DERBY ST SILVERWATER

시드니부동산 Sydney Nationwide Realty
28년 전통의 시드니 부동산 9283 7255 0416 000 534

초이스 틀니치과
원장 최종문 아우구스티노
Suite 7 / 12 Churchill Ave. Strathfield
스트라플라자 옆 T. 8386 0143

동서유통 한국 택배 전문 업체
* 호주산 소고기 선물세트 · 와인
* 경·조사용 꽃 바구니 · 화환 · 케익
9750 2694 / 0425 213 503 dongseoyutong